

**SINERGIA TRA COMUNE
E LE ASSOCIAZIONI**

Un bel gesto di attenzione Prendersi cura di parco Masih

- MAGENTA -

«UN GESTO SEMPLICE di ringraziamento ai volontari che si prendono cura del Parco Iqbal Masih a Pontenuovo da parte dell'Amministrazione e Asm. Un grazie al Gruppo Genitori Pontenuovo che ha creato questo legame fra le frazioni e le nuove generazioni per far comprendere che il bene comune passa attraverso le mani di ciascuno di noi». È questo il commento dell'assessore ai lavori pubblici del comune di Magenta Vincenzo Salvaggio in relazione alla bella iniziativa che ha visto protagonisti nei giorni scorsi pubblico e privato, dove per privato si intende l'impegno che arriva dal mondo del volontariato. I bambini del progetto "E-stiamo Insieme" della Scuola Primaria hanno ricevuto simbolicamente presso il parcheggio di Pontenuovo dagli addetti di Asm e Comune di Magenta una nuova dotazione per l'irrigazione dell'area verde.

IL PARCO Iqbal Masih, da rimarcare, viene regolarmente pulito e rasato dal Comune e da sempre viene curato direttamente cittadini/genitori che abitano nelle vicinanze. «Un bel esempio - commenta Salvaggio - di collaborazione tra cittadini e Amministrazione». «Il progetto che ha dato il nome alle aree verdi del paese («Un parco per i suoi abitanti») era nato proprio con la nostra scuola di Pontenuovo "S. Gianna

MAGENTA



FELICITÀ
I ragazzi
del progetto
E-stiamo Insieme
della Scuola
Primaria

**LA
CONSEGNA**
Una nuova
dotazione
per l'irrigazione
dell'area verde
del parco

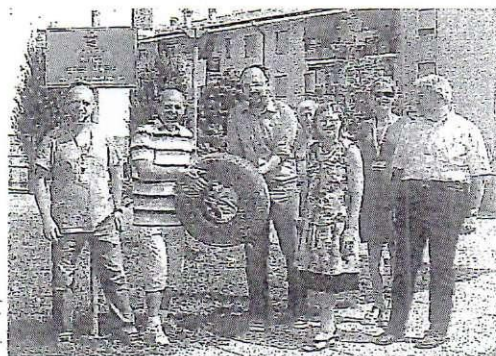

CIVILTÀ
L'erba viene rasata
dal Comune
con l'aiuto
dei residenti
di zona

Beretta Molla" per questo la nostra presenza è stata un segno di gratitudine verso tutti coloro che se ne fanno carico quotidianamente» spiega Alberto Ferdani del Comitato di frazione.

«Questo - conclude Salvaggio - è un esempio concreto di come anche attraverso gesti semplici, lon-

tano dal grande clamore, si possa fare qualcosa di buono per la nostra comunità. Pontenuovo spesso al centro di polemiche per le problematiche legate alla viabilità e allo smog causato dal traffico lungo la Statale 11, trova in questo luogo un momento d'aggregazione per i suoi residenti».

Fabrizio Valentini